

COMUNE di SAN VITO

MARE ADRIATICO

COMUNE di TREGLIO

COMUNE di LANCIANO

COMUNE di FOSSACESIA

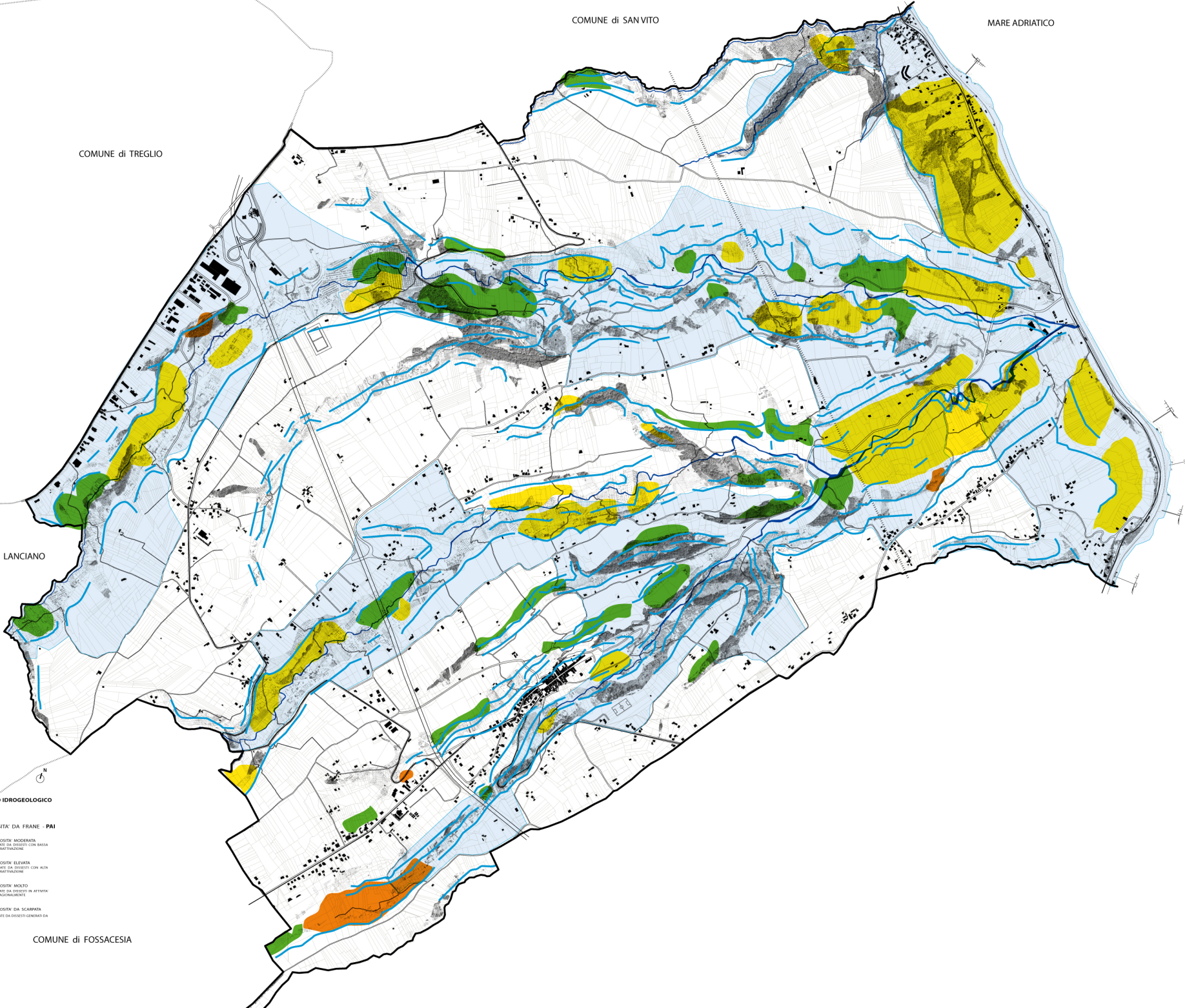

VINCOLO IDROGEOLOGICO

rientrano nel vincolo le aree aventi problemi di natura idrogeologica e perciò sottoposte a tutela secondo la L. 20/01/877 ed il TU 30/12/23 n° 326. In tali aree è vietata ogni modificazione della morfologia del suolo senza il preventivo nulla osta dell'ispettorato Ripartimentale delle Foreste; nelle aree assoggettate a vincolo è consentita la realizzazione di opere pubbliche, strettamente necessarie e coerenti con la natura del vincolo stesso, nel rispetto delle presenti norme nonché della legislazione generale, a condizione che si garantisca la salvaguardia del verde esistente e si eviti l'abbattimento di alberi.

AREA A PERICOLISITA' DA FRANA - PAI

Le aree potenzialmente pericolose si sviluppano in corrispondenza delle scaricate morfologiche cartografate dal PAI e in quelle aree dove sono stati rilevati processi gravitativi in atto o comunque facilmente realizzabili. Per quanto riguarda le class. di pericolosità idrogeologica, si evince che la maggior parte delle aree perimetrate corrisponde alle scaricate morfologiche, mentre nella area in cui si erano evidenziate le fenomeni franosi allo stato quiescente sono state perimetrate zone P1 (pericolosità moderata) e P2 (pericolosità elevata), a seconda della presenza o meno di infrastrutture in prossimità della località Perazza e lì dove si erano osservate piccole frane attive. Invece, sono state classificate come P3 (pericolosità molto elevata) le aree in corrispondenza, quindi, di fenomeni franosi allo stato attivo.

- P1 PERICOLISITA' MODERATA AREE PERICOLATE DA DISSESTI CON BASSA PROBABILITA' DI REALIZZAZIONE
- P2 PERICOLISITA' ELEVATA AREE PERICOLATE DA DISSESTI CON ALTA PROBABILITA' DI REALIZZAZIONE
- P3 PERICOLISITA' MOLTO ELEVATA AREE PERICOLATE DA DISSESTI IN ATTO O FACILMENTE REALIZZABILI
- P5 PERICOLISITA' DA SCARICATA AREE PERICOLATE DA DISSESTI GENERATI DA SCARICATA

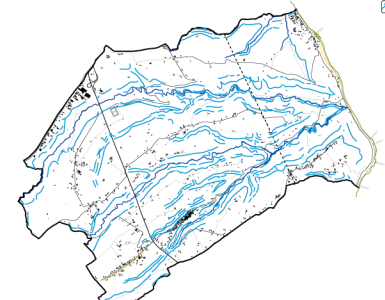

IL COMMISSARIO AD ACTA
 IL R. U. P.
 IL SEGRETARIO COMUNALE

Comune di ROCCA SAN GIOVANNI
 Provincia di Chieti

PIANO REGOLATORE ESECUTIVO

ADESIONE COMMISSARIO AD ACTA	Debita n° 04/10/2010
SPEDIZIONE SEGRETARIA COMUNALE	04/10/2010
PUBBLICAZIONE IN G. U. R. A.	Bollettino n° 17 del 02/2010
CONFERMAZIONE COMMISSARIO AD ACTA	Debita n° 04/10/2010
CONFERMAZIONE DI SERVIZIO	04/04/2010
APPROVAZIONE DEFINITIVA COMMISSARIO AD ACTA	Debita n° 07/10/2011

06

VINCOLI DI LIMITAZIONE D'USO

DATA : 14.02.2011
 ACCORDO : 14.02.2011

SCALA : 1:10.000
 DIMENS. : 945x594
 N° FOGLI : 01

COLLABORATORE
 dott. arch. Alberto ULISSE

PROGETTISTA
 dott. Ing. Italo BONA

2612 Ud. XXI. Nr. XXX. PLA. 1/04/0211 (su) 3 -AUF.pdf
 Questo esatto è di proprietà dello STUDIOBONA ed è protetto a termini di legge.